

Critérios para indexação de periódicos na base de dados LILACS

Sueli Mitiko Yano Suga

Fontes de Informação Referenciais

Produtos e Serviços de Informação

BIREME/OPAS/OMS

22 nov. 2023

BIREME: Evidência para ação

BIREME
Centro Latino-Americano e do Caribe
de Informação em Ciências da Saúde

BIREME/OPAS/OMS

Nossa missão

Contribuir para o desenvolvimento da saúde nos países da América Latina e Caribe por meio da democratização do acesso, publicação e uso da informação, conhecimento e evidência científica

BIREME: Evidência para ação

BIREME
Centro Latino-Americano e do Caribe
de Informação em Ciências da Saúde

Missão da LILACS

The most unequal regions in the world

GINI index measure of inequality

Dar **visibilidade** e facilitar o **acesso à literatura científica e técnica em saúde publicada** nos países da América Latina e Caribe e contribuir para diminuir a **brecha entre o conhecimento científico e a prática em saúde** e reduzir as desigualdades em saúde na Região.

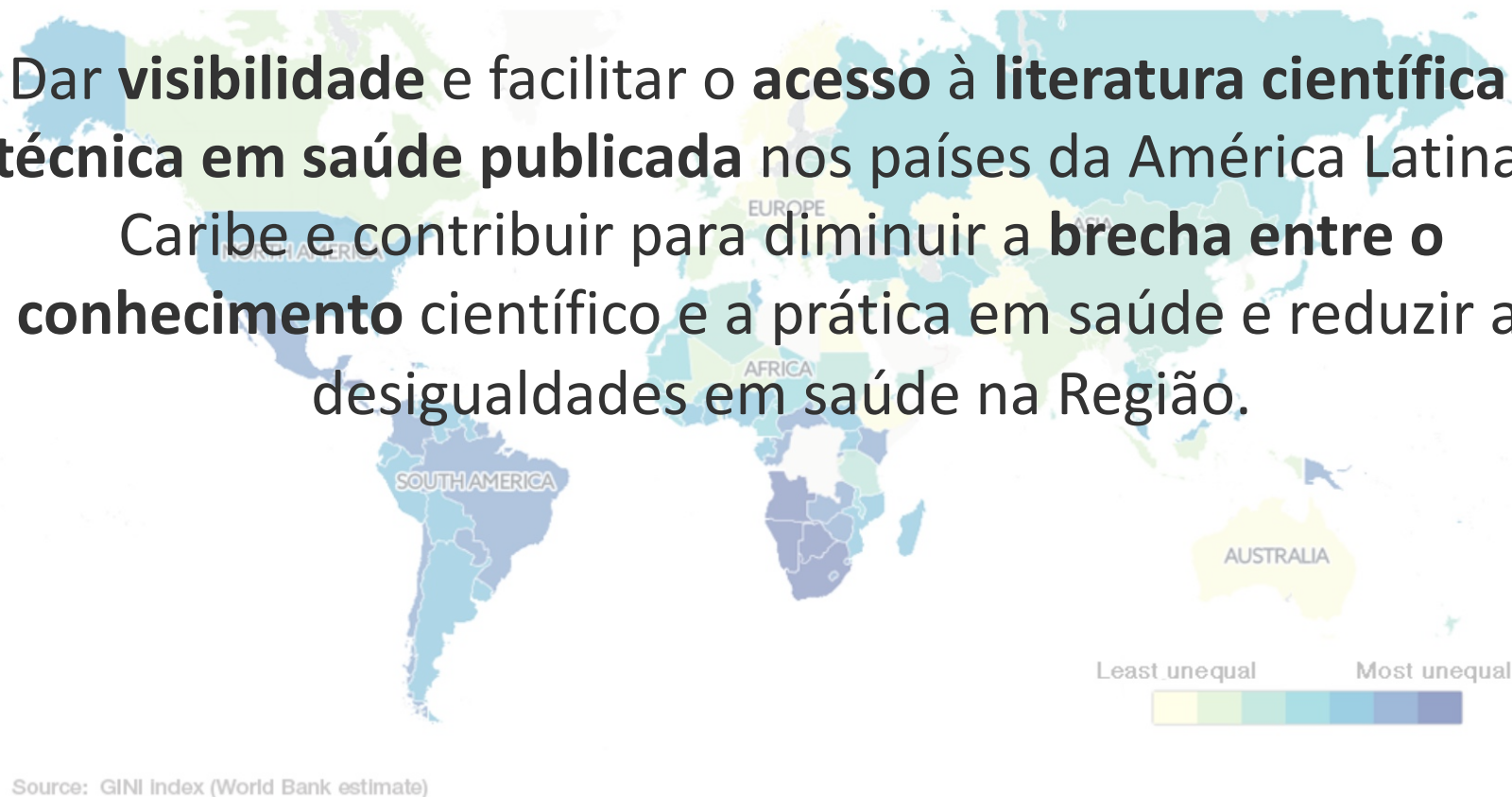

<https://www.weforum.org/agenda/2016/01/inequality-is-getting-worse-in-latin-america-here-s-how-to-fix-it/>

BIREME: Evidência para ação

OPAS

Organização
Pan-Americana
da Saúde

BIREME

Centro Latino-Americano e do Caribe
de Informação em Ciências da Saúde

Linha do tempo

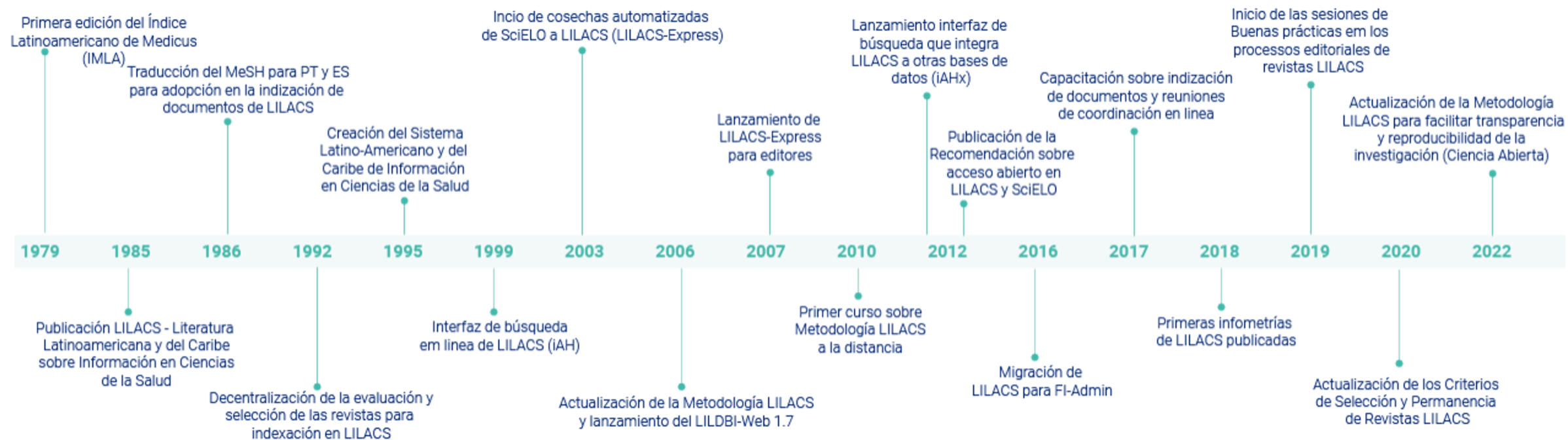

Ecossistema do Sistema de Informação em Saúde da América Latina e Caribe

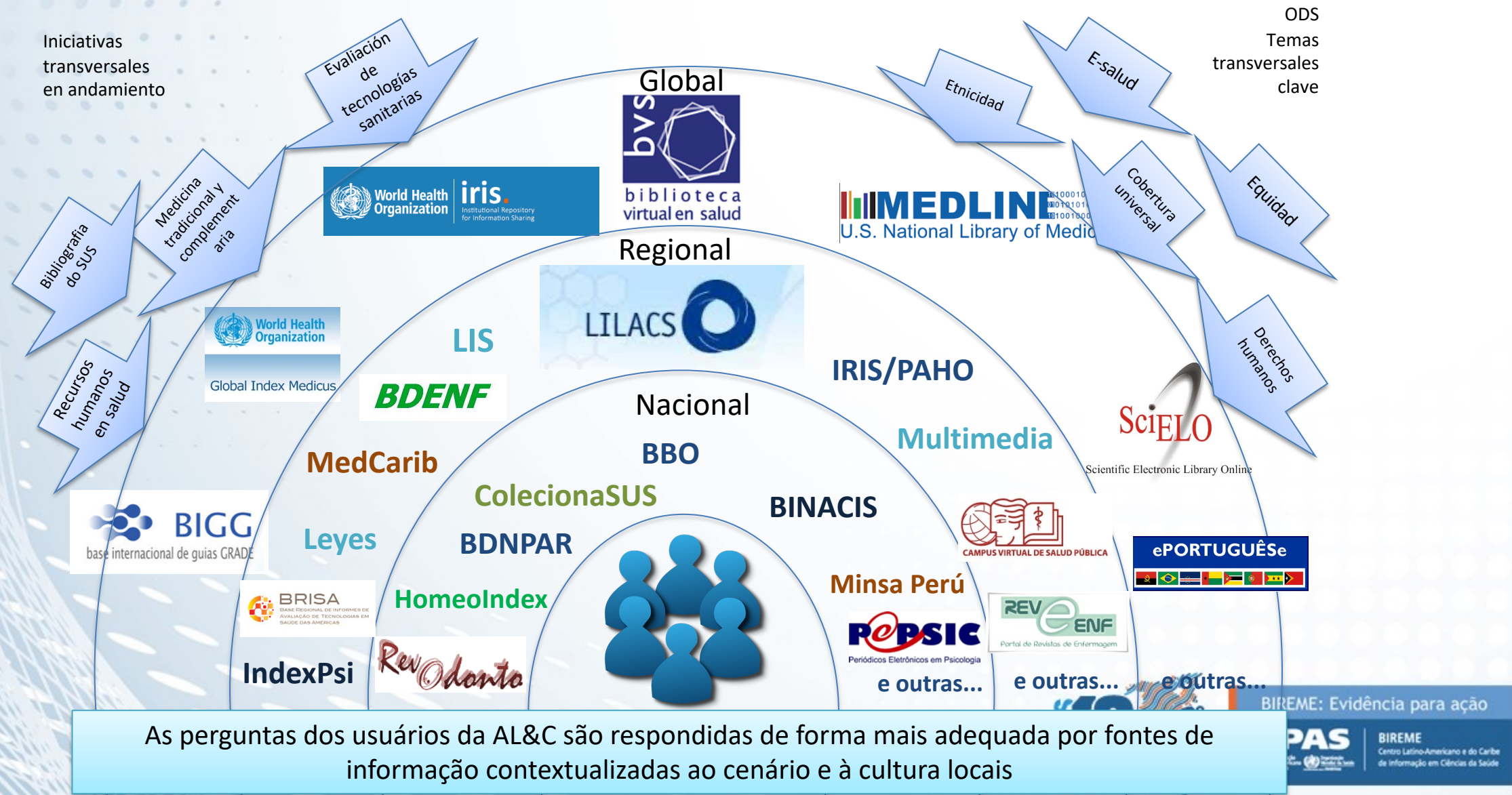

Biblioteca Virtual em Saúde

+ de 60 instâncias de 30 países e + de 90 bases de dados

Prêmios

<https://bvsalud.org/>

Fonte

Fonte

Cobertura da LILACS

Literatura Latinoamericana
y del Caribe en Ciencias de la Salud

LILACS
37 años

26 Países
COOPERANTES

39 Países
DE PUBLICACIÓN

800
CENTROS COOPERANTES

Tipos de Estudios

Guías de Práctica Clínica
Ensayos Clínicos Controlados
Revisiones Sistemáticas
Evaluaciones Económicas
Evaluaciones de Tecnologías Sanitarias

REGISTROS
ARTÍCULOS DE REVISTAS
TEXTOS COMPLETOS
LIBROS Y DOCUMENTOS GUBERNAMENTALES
TESIS Y DISERTACIONES
REVISTAS CIENTÍFICAS

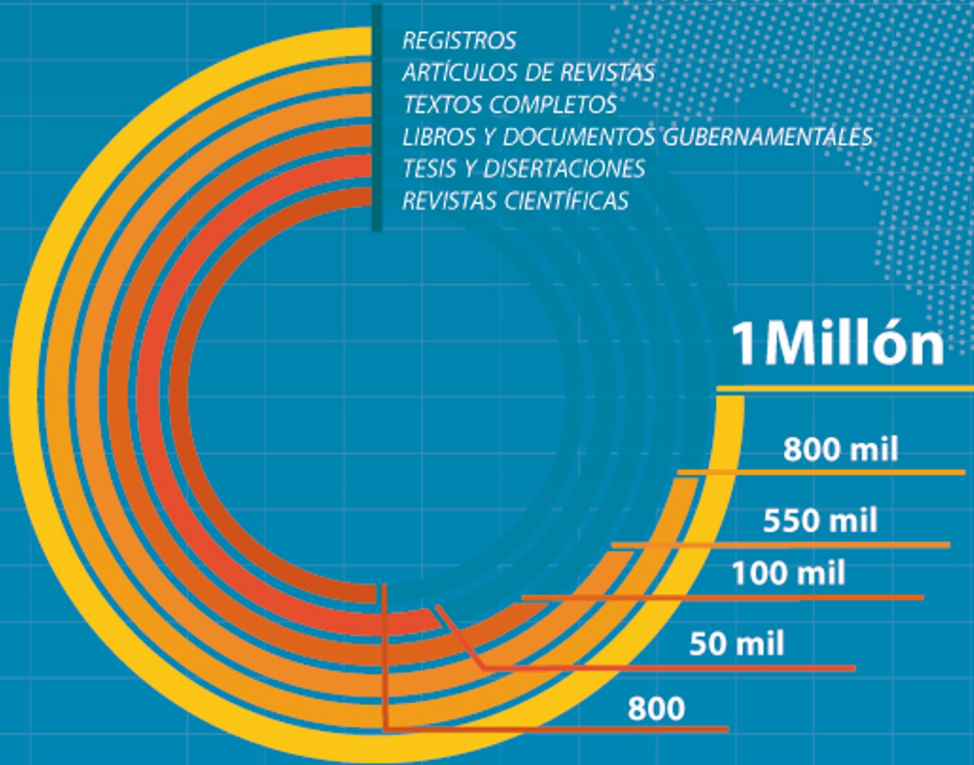

lilacs.bvsalud.org

Integração

Heterogeneidade

Trabalho em redes colaborativas

Evidência para a ação

LILACS, Informação Científica e Técnica em Saúde da América Latina e Caribe

Pesquisa avançada (IAH)

Como Pesquisar?

38 anos 29 países 904 periódicos 1.069 milhão registros 646 mil textos completos

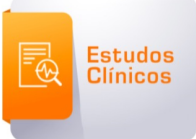

Produção científica e técnica sobre o Objetivo de Desenvolvimento Sustentável

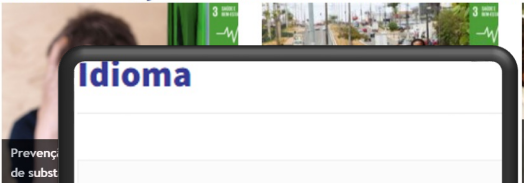

Últimas Publicações

Profile of patients with essential blepharospasm, hemifacial spasm in the two largest ophthalmology reference centers in Brazil

Development and evaluation of Tamil Matrix Sentence Test Performance in young adults

The influence of physical education at school on attention of students aged 15-16 years

Epidemiologic profile and prevalence of live birth with orofacial cleft in Brazil: a descriptive study

Multiple copy number variation in a patient with Kleeftstra syndrome

Idioma

- Espanhol (442095)
- Português (441167)
- Inglês (214023)
- Francês (599)
- Italiano (30)
- Alemão (14)

Tipo de documento

- Artigo (893465)
- Monografia (103517)
- Tese (57398)
- Congresso e conferência (34705)
- Documento de projeto (27903)
- Não convencional (14697)
- Áudio (198)
- Vídeo (29)

Tipo de estudo

- Estudo prognóstico (174228)
- Fatores de risco (171303)
- Estudo observacional (126048)
- Estudo diagnóstico (109816)
- Estudo de etiologia (74230)
- Pesquisa qualitativa (68481)
- Estudo de prevalência (62795)
- Guia de prática clínica (61828)
- Estudo de rastreamento

Assunto principal

- Atenção Primária à Saúde (10878)
- Síndrome de Imunodeficiência Adquirida (10480)
- Saúde Pública (10219)
- Qualidade de Vida (8966)
- Hipertensão (8886)
- Enfermagem (8589)
- Fatores de Risco (8280)
- Promoção da Saúde (7658)
- Política de Saúde (7552)
- Cuidados de Enfermagem (7109)

POR QUE A LILACS É IMPORTANTE

BIREME: Evidência para ação

BIREME
Centro Latino-Americano e do Caribe
de Informação em Ciências da Saúde

79 periódicos da América Latina e Caribe atualmente indexados 50 são títulos do Brasil

Argentina – 07 Chile -03 Colômbia – 05 México – 11 Peru – 02 Porto Rico- 01

BIREME traduz MeSH para português e espanhol

BIREME: Evidência para ação

BIREME
Centro Latino-Americano e do Caribe
de Informação em Ciências da Saúde

All indexes | All Information Sources | Search by DeCS/MeSH descriptors

Q Enter what you are looking for Search

Regional Indexes Medici

African Index Medicus (AIM)

More than 17.000 bibliographic references from 258 scientific journals

Index Medicus for the Eastern Mediterranean Region (IMEMR)

More than 199.000 bibliographic references from 714 scientific journals

Index Medicus for the South-East Asia Region (IMSEAR)

More than 179.000 bibliographic references from 49 scientific journals

Latin America and the Caribbean Literature on Health Sciences (LILACS)

More than 877.000 bibliographic references from more than 800 scientific journals

Western Pacific Region Index Medicus (WPRO)

More than 697.000 bibliographic references from 678 scientific journals

Global Index Medicus

- Representa a produção científica da América Latina e Caribe na iniciativa
- É um modelo de gestão da informação para outras regiões

<https://www.globalindexmedicus.net/>

**Cochrane
Library**

Trusted evidence.
Informed decisions.
Better health.

Base recomendada para
pesquisas no contexto da
América Latina e Caribe

- It is **highly desirable to search appropriate national, regional and subject specific bibliographic databases**. Examples of these include [Literatura Latino Americana em Ciências da Saúde](#) (LILACS, a database covering the Latin American region), and [PsycINFO](#) (a subject specific database covering psychology literature) (Cochrane Handbook)
- Cochrane systematic reviews **must use LILACS** like routine searched database. (Clark y Castro, 2001)
- A construção de estratégia de busca de teste diagnóstico sensível para LILACS é complexa e deve ser construída utilizando TAGs, DeCS, 3 idiomas, além dos recursos da base. **A omissão de busca nesta base ou a não realização das etapas da construção da estratégia pode ocasionar perdas de potenciais estudos relevantes.** (PEREIRA, 2016)
- ...a adoção da **LiLACS como base obrigatória** para revisores do Brasil e América Latina. (Puga, 2015)

BIREME: Evidência para ação

BIREME
Centro Latino-Americano e do Caribe
de Informação em Ciências da Saúde

Provê dados para a Red Iberoamericana de Indicadores de Ciencia y Tecnología - RICYT

Publicaciones en LILACS 2012-2021

ver datos históricos

Definición: Número de artículos registrados en LILACS, firmados por autores de instituciones de cada país.

Copiar al portapapeles Excel

Pais		2012	2013	2014	2015	2016	2017	2018	2019	2020	2021
Argentina	Publicaciones en LILACS	1.379	1.420	1.551	1.407	1.309	1.524	1.604	1.649	--	--
Barbados	Publicaciones en LILACS	4	3	1	1	1	1	6	3	1	4
Bolivia	Publicaciones en LILACS	88	68	75	101	120	112	156	152	162	137
Brasil	Publicaciones en LILACS	17.541	17.201	16.964	16.851	16.445	17.410	16.691	15.690	--	--
Chile	Publicaciones en LILACS	1.527	1.428	1.522	1.516	1.437	1.523	1.517	1.533	--	--
Colombia	Publicaciones en LILACS	2.248	2.002	2.234	2.409	2.513	2.754	2.696	2.375	--	--
Costa Rica	Publicaciones en LILACS	143	101	101	130	166	158	185	168	--	--
Cuba	Publicaciones en LILACS	1.672	1.696	1.659	1.507	1.566	1.691	1.802	1.919	--	--
Ecuador	Publicaciones en LILACS	67	67	90	165	240	584	632	632	621	499
El Salvador											

http://app.ricyt.org/ui/v3/comparative.html?indicator=CLILACS&start_year=2012&end_year=2021

Epistemonikos database methods

Combines the best of Evidence-Based Health Care, information technologies and a network of experts to provide a unique tool for people making decisions concerning clinical or health-policy questions.

Advanced search

Robots select vs, following on criteria

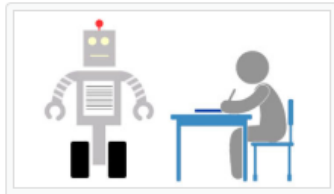

3. A wide network of humans (supported by robots) review the full text of included reviews in order to identify their included studies

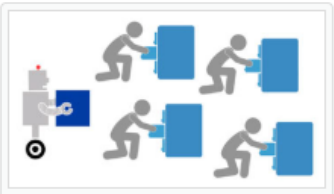

4. Humans and robots put together all of the systematic reviews answering the same PICO questions (matrix of evidence)

Search methods

The main aim of Epistemonikos is to identify all of the systematic reviews relevant for health decision-making.

The identification of other types of evidence has not been completed yet, so Epistemonikos database should not be considered a comprehensive database of broad synthesis, primary studies or structured summaries (see definitions below).

In order to identify systematic reviews multiple electronic databases and other sources are regularly screened without any restriction, including:

Databases regularly updated:

1. Cochrane Database of Systematic Reviews (CDSR) Last searched: Jul 19, 2019
2. Pubmed Last searched: Sep 23, 2019
3. EMBASE Last searched: Sep 20, 2019
4. CINAHL (The Cumulative Index to Nursing and Allied Health Literature) Last searched: Sep 20, 2019
5. PsycINFO Last searched: Sep 20, 2019
6. LILACS (Literatura Latinoamericana y del Caribe en Ciencias de la Salud) Last searched: Sep 20, 2019

Evidência para ação

Global Health: Getting Started

Explore library resources for the Global Health program at McMaster.

Getting Started

Additional Resources

Non-Health Resources

Travel and Agencies

Off-Campus Access

The small lock icon  beside a link indicates this is an online library resource. When you click on the resource link from off-campus you'll be redirected to a login page. Login using your MacID and password to access the content.

Search the Library Catalogue

Global Health Atlases

Databases

These resources contain bibliographic records for academic journal articles, research papers, reports, and more. Advanced search tools help you quickly locate relevant information in thousands of core health sciences journals (English and foreign language) and a large collection of global health publications.

- [Global Health Library - WHO](#)  Search multiple English and foreign language databases, including: MEDLINE, WHOLIS, **LILACS**, AIM, IMEMR, IMSEAR, & WPRIM.
- [OECD iLibrary](#)  
- [CINAHL](#)  
- [MEDLINE](#)  
- [Embase](#)  

Health Data & Statistics

These resources contain information from leading global health organizations around the world. Extensive data sets on various health indicators can be viewed, downloaded, and manipulated through a number of unique visualization options. Many of these resources also provide access to statistical analysis in the form of organizational reports.

Subject Guide

Laura Banfield

Email Me

Contact:

HSL 2B33

905-525-9140 ext 20239

Visibilidade do conteúdo indexado na LILACS e BVS

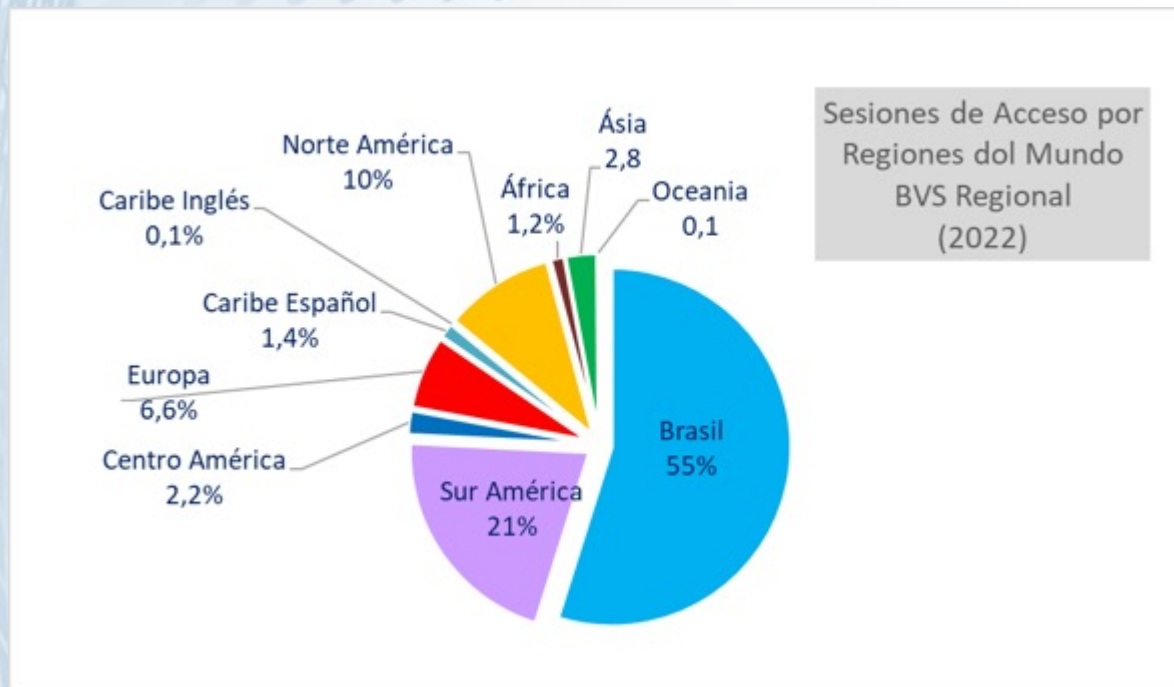

Sesiones de Acceso Portal Regional de la BVS			
	País	2022	
		# visitas	%
1	Brasil	12.317.019	54,9%
2	Mexico	1.939.421	8,6%
3	Peru	1.104.451	4,9%
4	Colombia	935.052	4,2%
5	Argentina	832.069	3,7%
6	España	847.542	3,8%
7	Ecuador	586.137	2,6%
8	Chile	584.812	2,6%
9	Portugal	318.047	1,4%
10	Estados Unidos	250.399	1,1%
11	Bolivia	244.621	1,1%
12	Venezuela	237.793	1,1%
13	Guatemala	131.645	0,6%
14	República Dominicana	150.584	0,7%
15	Cuba	129.944	0,6%
16	Paraguay	105.299	0,5%
17	Costa Rica	92.438	0,4%
18	Uruguay	73.732	0,3%
19	Caribe Inglés	8.255	0,0%
20	Otros países (200)	1.548.779	6,9%
	Not set visits	14.318	0,1%
	Total	22.452.357	
	Média Mensal	1.871.030	

Accesos al Portal Regional de la BVS			
2022	Sesões de acesso	Páginas visitadas	Usuários
Búsqueda Integrada (IAHx)	17.817.933	45.003.002	11.297.574
Búsqueda Google	1.032.064	2.389.961	837.374
Portal Regional BVS	2.330.302	6.108.225	1.354.294
Portal LILACS	752.009	1.001.713	433.568
Portal Revistas	392.888	1.039.683	316.242
Portal LIS	25.414	72.208	22.704
MiBVS	101.747	283.624	80.863
total	22.452.357	55.898.416	14.342.619
promedia mensual	1.871.030	4.658.201	1.195.218

(Fuente: [Abdala, 2023](#))

cia para ação

Seleção de documentos: Cobertura da LILACS

☐ Cobertura Temática

Saúde em geral (Medicina, Pediatria, Enfermagem, Odontologia, Psicologia, entre outras) e áreas afins, como meio ambiente, saúde pública veterinária, entre outras)

Prioridade SAÚDE PÚBLICA

Tópicos-chave: Cobertura Universal de Saúde, Etnia, Direitos Humanos, E-Saúde, Equidade e Gênero

BIREME: Evidência para ação

BIREME
Centro Latino-Americano e do Caribe
de Informação em Ciências da Saúde

Estratégias globais, regionais e nacionais de saúde

OBJETIVOS DE DESARROLLO SOSTENIBLE

1 FIN DE LA POBREZA
2 HAMBRE CERO
3 SALUD Y BIENESTAR
4 EDUCACIÓN DE CALIDAD
5 IGUALDAD DE GÉNERO
6 AGUA LIMPIA Y SANEAMIENTO
7 ENERGÍA ASEQUIBLE Y NO CONTAMINANTE
8 TRABAJO DECENTE Y CRECIMIENTO ECONÓMICO
9 INDUSTRIA, INNOVACIÓN E INFRAESTRUCTURA
10 REDUCCIÓN DE LAS DESIGUALDADES
11 CIUDADES Y COMUNIDADES SOSTENIBLES
12 PRODUCCIÓN Y CONSUMO RESPONSABLES
13 ACCIÓN POR EL CLIMA
14 VIDA SUBMARINA
15 VIDA DE ECOSISTEMAS TERRESTRES
16 PAZ, JUSTICIA E INSTITUCIONES SÓLIDAS
17 ALIANZAS PARA LOGRAR LOS OBJETIVOS

OBJETIVOS DE DESARROLLO SOSTENIBLE

3 SALUD Y BIENESTAR

Garantizar una vida sana y promover el bienestar para todos en todas las edades

Producido en colaboración con TROLLBACK + COMPANY | TheGlobalHealth.com | +1 212 209 1010
Para cualquier duda sobre la información, por favor comuníquese con: @trollbackgroup

AGENDA DE SALUD SOSTENIBLE PARA LAS AMÉRICAS 2018-2030

Un llamado a la acción para la salud y el bienestar en la región

OBJETIVOS:

- Ampliar el acceso equitativo a servicios de salud integrales, integrados y de calidad, centrados en la persona, la familia y la comunidad, con énfasis en la promoción de la salud y la prevención de las enfermedades.
- Fortalecer la rectoría y gobernanza de la autoridad nacional de salud, a la vez que se promueve la participación social.
- Fortalecer la gestión y el desarrollo de los recursos humanos para la salud⁵⁴ con competencias que apoyen el abordaje integral de la salud.
- Alcanzar el financiamiento adecuado y sostenible de la salud, con equidad y eficiencia, y avanzar hacia la protección contra los riesgos financieros para todas las personas y sus familias.⁵⁵
- Asegurar el acceso a medicamentos esenciales y vacunas, al igual que a otras tecnologías sanitarias prioritarias, según la evidencia científica disponible y de acuerdo con el contexto nacional.
- Fortalecer los sistemas de información para la salud a fin de apoyar la formulación de políticas y la toma de decisiones basadas en la evidencia.
- Desarrollar capacidades para la generación, la transferencia y el uso de la evidencia y el conocimiento en materia de salud, promoviendo la investigación, la innovación y el uso de la tecnología.

determinantes sociales y ambientales de la salud.

<https://www.un.org/sustainabledevelopment/es/health/>

Seleção de documentos: Cobertura da LILACS

Cobertura Cronológica

Não há limitação cronológica

Cobertura Geográfica

Inclui documentos **publicados** nos países da América Latina e Caribe, bem como aqueles produzidos pela **Organização Pan-Americana da Saúde, seus Programas e Centros Especializados.**

BIREME: Evidência para ação

OPAS

Organização Pan-Americana da Saúde

BIREME

Centro Latino-Americano e do Caribe de Informação em Ciências da Saúde

Seleção de documentos: Acesso aberto

LILACS promove o acesso aberto a todos os documentos incluídos na base de dados

Obrigatório:

Todas os periódicos LILACS devem ter o texto completo de cada um dos artigos publicados

Preferencialmente com acesso ao texto integral:

- Livros e documentos monográficos
- Documentos não convencionais ou literatura cinzenta
- Teses e dissertações

Quando o documento não tiver texto completo, deverá constar na localização do documento físico no registro bibliográfico

Qualidade e Validade do Conteúdo

O conteúdo com rigor metodológico que possibilite a reprodutibilidade da pesquisa.

Em caso de dúvida no processo de controle de qualidade, confira:

Para Livros, Teses e Literatura Cinzenta:

- Procedência do documento: instituição reconhecida na área, que pode dar suporte ao conteúdo do documento.
- Apresentação do site onde o documento é publicado (autoridade e reputação, atualização, etc.)
- Parecer de especialista da área.

Critérios de seleção e permanência dos periódicos LILACS

1985

Guia de seleção de documentos

1996

Periódicos Latino-Americanos: avaliação das características formais e sua relação com a qualidade científica

2001

Guia de seleção de documentos para a base de dados LILACS versão 3.0

2007

Recomendação aos editores sobre ensaios clínicos para LILACS y SciELO

2008

Guia de seleção de documentos para a base de dados LILACS (5. ed. Ampl.

2010

Critérios de seleção e permanência de periódicos em LILACS (2010)

2012

Recomendación sobre acceso abierto y contenido en línea en LILACS (2012)

2017

Critérios de seleção e permanência de periódicos em LILACS Brasil

2018

Criterios de selección y permanencia de revistas de enfermería en la base de datos LILACS -

2020

Criterios de selección y permanencia de revista en LILACS (2020)

BIREME: Evidência para ação

BIREME
Centro Latino-Americano e do Caribe
de Informação em Ciências da Saúde

Critérios de seleção e permanência dos periódicos LILACS

Sistema de Informação em Ciências da Saúde da América Latina e Caribe

Esclarece e ratifica o papel da BIREME, dos Centros Coordenadores, dos Editores de Periódicos e dos Centros Cooperantes

Critérios adotados para avaliação de periódicos para a LILACS – considerando adequação local e com critérios compatíveis com o regional)

Comitê de Avaliação e Seleção LILACS, formado por especialistas nas áreas de saúde dos países e áreas temáticas LILACS

O coordenador deve informar a BIREME sobre a admissão automática de periódicos MEDLINE e SciELO e indicar o Centro Cooperante responsável pela indexação temática

BIREME: Evidência para ação

BIREME
Centro Latino-Americano e do Caribe
de Informação em Ciências da Saúde

Critérios de seleção e permanência dos periódicos LILACS

Critérios fundamentais:

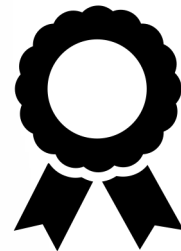

Mérito científico validado por el comité de evaluación LILACS

50% itens originais
Originalidade x Inédito
Periódicos que publicam preprints são aceitas

Acesso ao texto integral

Dados atualizados no ISSN

Periodicidade e Pontualidade → Fluxo contínuo

Número mínimo de artigos por ano

BIREME: Evidência para ação

OPAS

BIREME
Centro Latino-Americano e do Caribe de Informação em Ciências da Saúde

LILACS

Critérios de seleção e permanência dos periódicos LILACS

Qualidade dos dados:

DeCS

Descriptores en Ciencias de la Salud da Saúde

Vocabulário controlado

Códigos de país e idioma

U.S. National Library of Medicine

Regras de indexação NLM

INTERNATIONAL
STANDARD
SERIAL
NUMBER

Título abreviado, país de publicação e outros

ORCID

Números de autores persistentes e documentos eletrônicos

BIREME: Evidência para ação

BIREME
Centro Latino-Americano e do Caribe de Informação em Ciências da Saúde

Critérios de seleção e permanência dos periódicos LILACS

Qualidade dos dados:

Licença CC BY

Preservação Digital
LOCKSS

Metadados descritivos que permitem a interoperabilidade

Critérios de seleção e permanência dos periódicos LILACS

Qualidade do conteúdo

Norma para Publicações de Periódicos Científicos em Saúde

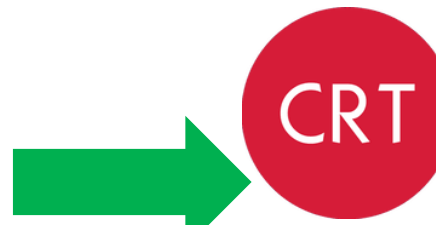

Autoria segundo taxonomia CReDiT

Recomendações de Ética em Pesquisa

Diretrizes para Publicação de Resultados de Pesquisa

Adoção de ferramentas para detecção de plágio
Reprodutibilidade da pesquisa

LILACS

Critérios de seleção e permanência dos periódicos LILACS

Qualidade do conteúdo

PROSPERO
International prospective register of systematic reviews

Contenido principal | Menu | Search | Pie de página | Alto contraste | Português | English

bvs biblioteca virtual en salud | LILACS Literatura Latinoamericana y del Caribe en Ciencias de la Salud | OPS Organización Panamericana de la Salud | Organización Mundial de la Salud | BIREME Centro Latinoamericano y del Caribe de Información en Ciencias de la Salud

INICIO | SOBRE | CRITERIOS | RED | CONTACTO | MI BVS

Criterios vigentes: [Criterios de Selección y Permanencia de Revistas en LILACS \(2020\)](#)

Criterios anteriores: [Criterios de Selección y Permanencia de Revistas en LILACS \(2010\)](#)

Red temática:

Enfermería: [Criterios de selección y permanencia de revistas LILACS - Literatura Latinoamericana y del Caribe en Ciencias de la Salud](#)

Países:

Brasil: [Critérios de seleção e permanência de periódicos em LILACS](#)

Costa Rica: [Criterios LILACS Costa Rica para admisión de revistas](#)

Documentación importante relacionada:

[Recomendación a los editores sobre ensayos clínicos en el LILACS y SciELO \(2007\)](#)

[Recomendación sobre acceso abierto y contenido en línea en LILACS \(2012\)](#)

lilacs.bvsalud.org/es/revistas-lilacs/lilacs-criterios-de-seleccion-y-permanencia-de-revistas-2020/

Contenido principal | Menu | Search | Pie de página | Alto contraste | Português | English

OPS Organización Panamericana de la Salud | Organización Mundial de la Salud | BIREME Centro Latinoamericano y del Caribe de Información en Ciencias de la Salud

INICIO | SOBRE | CRITERIOS | RED | CONTACTO | MI BVS

Home / LILACS - Criterios de Selección y Permanencia de Revistas (2020)

LILACS - Criterios de Selección y Permanencia de Revistas (2020) Octubre/2020

Índice

- 1 Sistema Latinoamericano y del Caribe de Información en Ciencias de la Salud.
- 2 Responsabilidad y proceso de selección de revistas dentro del Sistema Latinoamericano y del Caribe de Información en Ciencias de la Salud.
- 3 Criterios LILACS para admisión y permanencia de revistas.
 - 3.1 Criterio de admisión automática.
 - 3.2 Criterios de selección y permanencia de revistas en la colección LILACS.
 - 3.2.1 Contenido / Mérito científico.
 - 3.2.2 Republicación de artículos.
 - 3.2.3 Arbitraje por pares.
 - 3.2.4 Integridad y Ética en la publicación científica.
 - 3.2.5 Equipo Editorial
 - 3.2.6 Regularidad de publicación.
 - 3.2.7 Periodicidad y número de artículos por año.
 - 3.2.8 Tiempo de existencia.
 - 3.2.9 Normalización.
 - 3.2.10 Acceso abierto.
 - 3.2.11 Diseño gráfico.
 - 3.2.12 Revistas electrónicas.

Enlace de acceso: <https://lilacs.bvsalud.org/es/revistas-lilacs/lilacs-criterios-de-seleccion-y-permanencia-de-revistas-2020/>

LILACS

Comitê de Avaliação e Seleção de Periódicos LILACS Brasil

Formado por representantes especialistas das grandes áreas do CNPq:

- Dr. [Adeilton Alves Brandão](#), da Fundação Oswaldo Cruz, membro representante da área de Ciências Biomédicas
- Dr. [André Luiz Félix Rodacki](#), da Universidade Federal do Paraná, membro representante da área de Educação Física (Fonoaudiologia, Ed. Física, Fisioterapia, Terapia Ocupacional e Medicina do Esporte)
- Dr. [Antônio de Pádua Pithon Cyrino](#), da Universidade Estadual Paulista Júlio de Mesquita Filho, membro representante da área de Saúde Pública (incluindo Nutrição)
- Dr^a [Edna Frasson de Souza Montero](#), da Universidade de São Paulo, membro representante da área de Medicina Clínica e Cirúrgica
- Dr^a [Maria Helena Palucci Marziale](#), da Universidade de São Paulo, membro representante da área de Enfermagem
- Dr. [Sigmar de Mello Rode](#), da Universidade Estadual Paulista Júlio de Mesquita Filho, membro representante da área de Odontologia
- Dra. [Mary Sandra Carlotto](#), do Universidade do Vale do Rio dos Sinos, UNISINOS, e Conselho Nacional de Desenvolvimento Científico e Tecnológico, CNPq, membro representante da área de Psicologia

BIREME: Evidência para ação

OPAS
Organização
Pan-Americana
de Saúde

BIREME
Centro Latino-Americano e do Caribe
de Informação em Ciências da Saúde

LILACS

Objetivos do Comitê

- Contribuir para a decisão de indexação das revistas avaliadas durante a reunião;
- Avaliar os periódicos que já estão indexados na LILACS para envio de recomendações de modo a garantir a melhoria de qualidade;
- Sugerir modificações dos critérios de avaliação e seleção de periódicos LILACS Brasil;
- Garantir uniformidade no processo de seleção em todas as áreas e no decorrer do tempo;
- Compartilhar e discutir experiências na avaliação de revistas nacional e das 3 redes que atualmente realizam seleções independentes (Odontologia, Psicologia e Enfermagem) com participação de representantes dessas áreas na reunião do Comitê

BIREME: Evidência para ação

OPAS

Organização
Pan-Americana
de Saúde

BIREME

Centro Latino-Americano e do Caribe
de Informação em Ciências da Saúde

LILACS

Procedimentos de avaliação

As etapas da avaliação são:

Pré-avaliação de escopo e formato

Avaliação de formato e endogenia

Avaliação de mérito científico

Avaliação pelo Comitê LILACS

Relatório de formato;
Relatório de endogenia;
Relatório retrospectivo.

Relatório de citação;
Pareceres de especialistas da área.

Cobertura do tema na LILACS;
Recomendações;
Aprovação ou não de inclusão.

BIREME: Evidência para ação

OPAS

Organização
Pan-Americana
da Saúde

BIREME

Centro Latino-Americano e do Caribe
de Informação em Ciências da Saúde

[Login en la BVS](#) [Português](#) | [English](#)

LILACS Literatura Latinoamericana y del Caribe en Ciencias de la Salud
Un bien público regional de información científica

Organización Panamericana de la Salud

Departamento de Evidencia e Inteligencia para la Acción en Salud

INICIO SOBRE CRITERIOS RED CONTACTO

Q

[Búsqueda avanzada \(A&P\)](#) [Cómo Pesquisar](#)

33 años
26 países
891 revistas
894 mil registros
464 mil textos completos

Estudios Primarios

Estudios Secundarios

Documentos no convencionais

Teses e Dissertações

Prevenção e tratamento del consumo de sustancias psicoactivas

Reducir muertes y trauma causado por accidentes de tránsito

Acceso universal a servicios de salud relacionados con salud sexual y reproductiva

Alcanzar cobertura universal de salud

Últimas Publicações

Clinical practice guidelines: An Opportunity to provide health care with excellence and the new Colombian Guidelines for the diagnosis and management of Skin and Soft tissue infections (SSTIs)
[Infectio:23\(4\): 305-306, Dec. 2019. tab. graf. \[Artigo\]](#)

Microbiological characterization of severe exacerbations in Chronic Obstructive Pulmonary Disease (COPD) in patients admitted to the ICU with or without associated pneumonia: A retrospective cross-sectional study
[Infectio:23\(4\): 307-312, Dec. 2019. tab. graf. \[Artigo\]](#)

Impacto en el consumo de amikacina y ceftazoxime en una unidad de emergencias de adultos, luego de la implementación de una guía para el tratamiento de la infección urinaria alta
[Infectio:23\(4\): 313-317, Dec. 2019. tab. graf. \[Artigo\]](#)

Guía de Práctica Clínica para el Diagnóstico y Manejo de las Infecciones de Piel y Tejidos Blandos en Colombia
[Infectio:23\(4\): 318-346, Dec. 2019. tab. graf. \[Artigo\]](#)

Indicadores de la producción bibliométrica

Estadísticas de Contribuciones

INFOMETRIA LILACS ver texto

Distribución de artículos de revistas indicadas

Recursos Humanos en Salud

Conhecendo a LILACS

Bem Público Regional que há 33 anos contribui para ampliar a visibilidade e facilitar o acesso à literatura científica e técnica produzida nos países latino-americanos e do Caribe.
 LILACS é coordenado pela BIREME e atualizado por sua Rede de 600 Centros Cooperantes em instituições de ensino, pesquisa e atenção à saúde da ALIC.

 Critérios de Seleção

 Submeta seu periódico

 Saiba mais

Padrões e funcionalidades

BIREME - OPAS - OMS
 Centro Latino-Americano e do Caribe de Informação em Ciências da Saúde
 Departamento de Evidência e Inteligência para Ação em Saúde - EH
 Rua Venâncio, 1793, cep: 04101-000, São Paulo - SP - Brasil
 Tel: (55 11) 5576-9600
<http://www.lilacs.org/bireme/>

Termos e Condições de uso: | [Política de Privacidade](#) | [Enviar comentário](#) | [Comunicar erro](#)

LILACS acessada por meio de produtos e serviços derivados

BIREME: Evidência para ação

OPAS
Organização Panamericana de la Salud

BIREME
Centro Latino-Americano e do Caribe de Informação em Ciências da Saúde

Vitrines do conhecimento

Mapas de evidências

Home / Vitrines do Conhecimento

Infecção por Coronavírus (COVID-19)

Conteúdo atualizado em: 17/07/2023

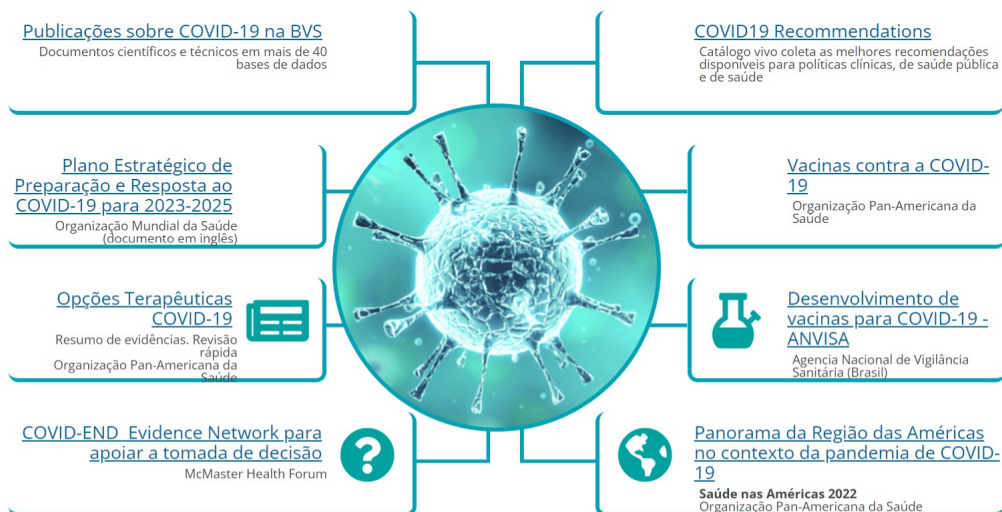

Temas Relevantes

- Complicações
- Lições aprendidas
- Prognóstico
- Reinfecção
- Saúde mental
- Sequelas e reabilitação
- Vacinas
- Variantes SARS-CoV-2

Mapa de Evidência - Efetividade Clínica das Plantas Medicinais e da Fitoterapia para Dor, Doenças Crônicas e Câncer

BIREME/OPAS/OMS

Tipo de Revisão:
 Desenho dos Estudos:
 País/Região Foco:
 Efeitos:
 Revisões selecionadas: 45

Intervenções		Desfechos					
		Acne Vulgar	Arteriosclerose	Artrite Reumatoide	Candidíase Vaginal	Degeneração Macular	Dermatofitose Causada por Tinea
Achillea millefolium	Não Especificado						
Aconitum carmichaeli	Raiz						
Alisma plantago	Não Especificado						
Allium sativum	Bulbo		●	●			
Aloe vera	Não Especificado			●			
Alstonia scholaris	Casca						
Ananas Comosus	Fruto						

Nível de confiança: ■ Alto ■ Moderado ■ Baixo

Clique para acessar as evidências

Título	País de Publicação	Nível de Confiança	Base de Dados
[A Systematic Review of Phytotherapy for Acute Rhinosinusitis]	Suíça	Baixo	PubMed
Andrographis paniculata in the treatment of upper respiratory tract infections: a systematic review of ..	Alemanha	Alto	PubMed
Botanical and phytochemical therapy of acne: a systematic review	Inglaterra	Baixo	PubMed
Chinese medicinal herbs for asymptomatic carriers of hepatitis B virus infection	Indonésia	Alto	PubMed

Indicadores de producción científica

Recursos Humanos en Salud - Datos generales

Producción técnica y científica publicada en LILACS - 1998 a 2017
BIREME/OPS/OMS y OPS/OMS Brasil (ago/2018)

Origen de las publicaciones

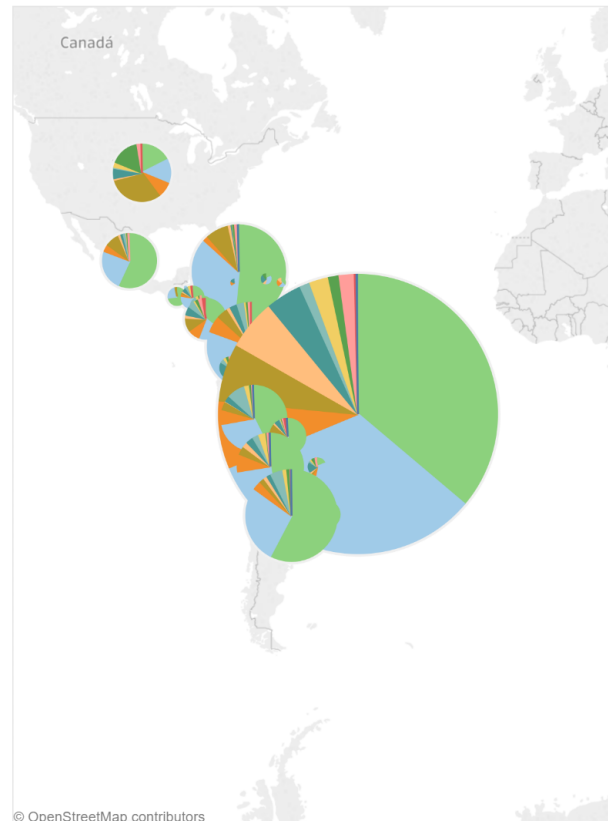

Ejes Temáticos

- General
- Educación
- Empleo
- Gestión & Administración
- Equipos de Salud
- Política de RHS
- Regulación
- Planificación de RHS
- Gastos
- Sistemas de Información

Total de documentos por

	Total
Brasil	6.264
Cuba	771
Argentina	742
Colombia	681
Chile	367
Perú	367
México	264
Estados Unidos	241

Periodo de la Década de RHS

(Todo)

Año de publicación

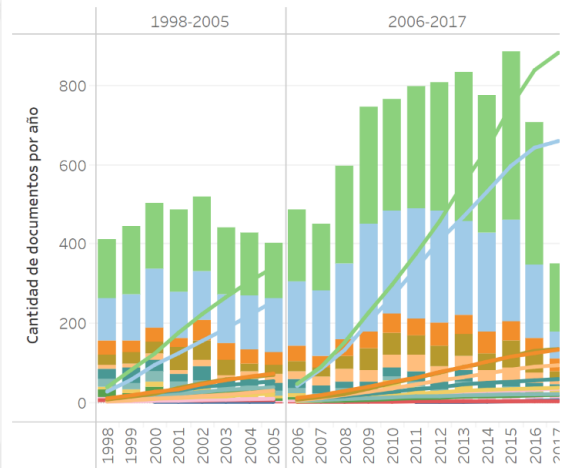

Perfil de periódicos LILACS

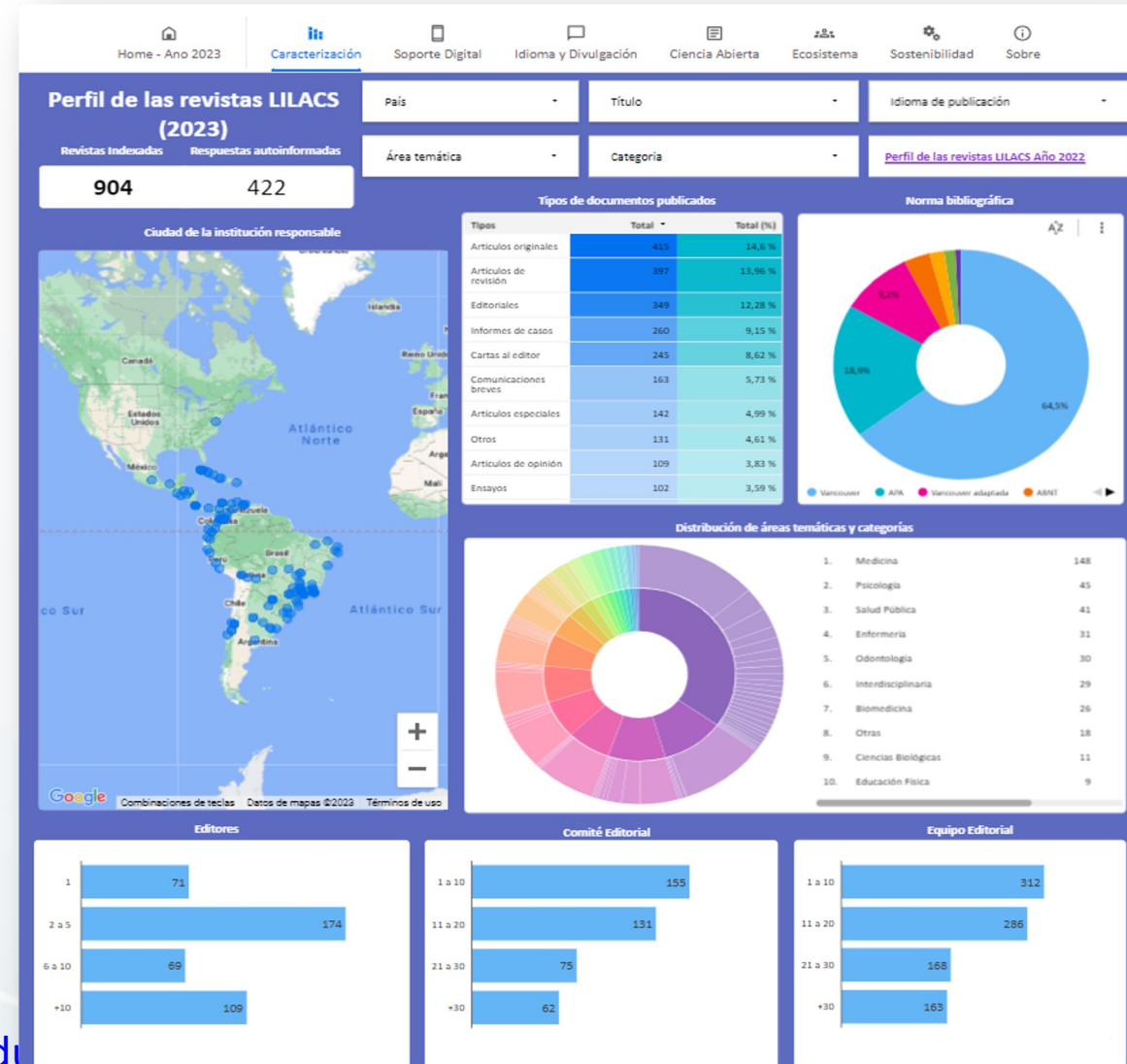

Fuente: <https://www.observatoriorh.org/datos-generales-de-produccion>

LILACS vista em aplicativos

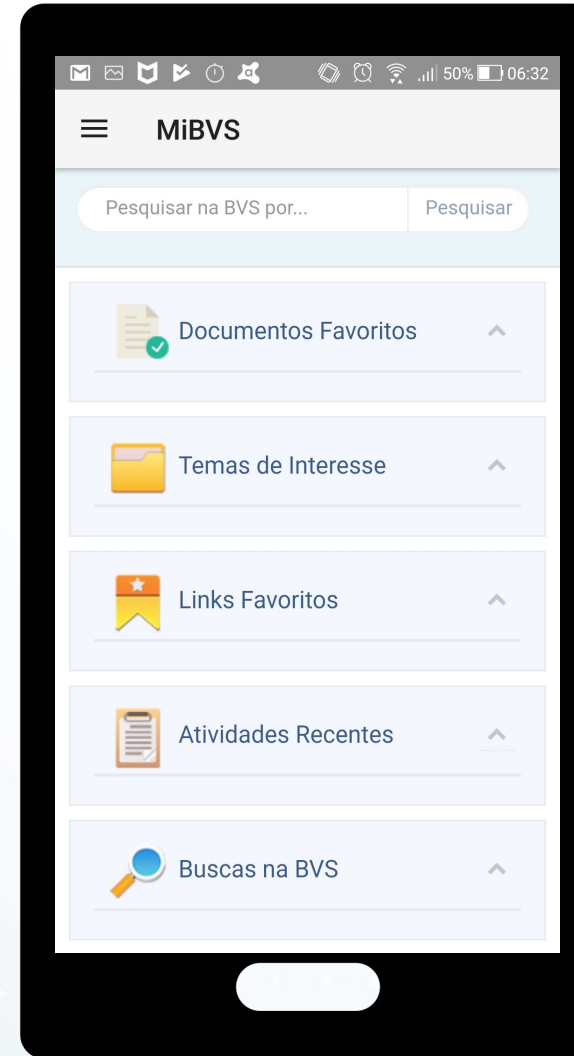
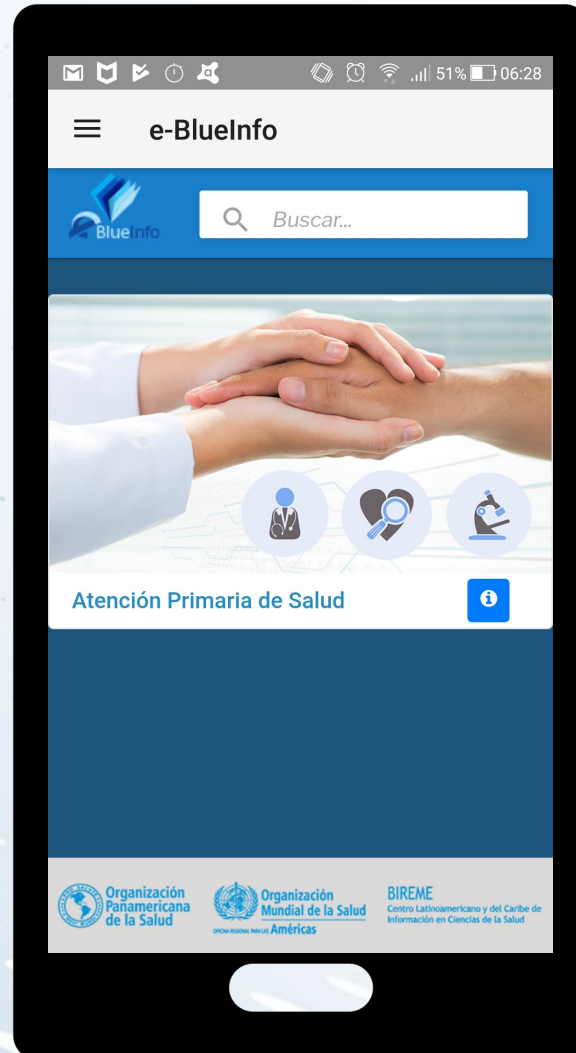

Muito obrigada!

sugasuel@paho.org

bir.lilacs@paho.org

BIREME: Evidência para ação

OPAS

BIREME
Centro Latino-Americano e do Caribe
de Informação em Ciências da Saúde

DOI: 10.5281/zenodo.10086133